ПРОЕКТ ПЛАНИРОВКИ ТЕРРИТОРИИ. ОСНОВНАЯ ЧАСТЬ
для строительства объекта АО "Самаранефтегаз"
5Т53П "Техническое перевооружение напорного нефтепровода УПСВ «Ивановская» - точка врезки АГЗУ – 1 Малиновская (замена аварийного участка)" в границах сельских поселений Кандабулак и Елшанка Сергиевского района Самарской области

Обзорная схема М 1:50000

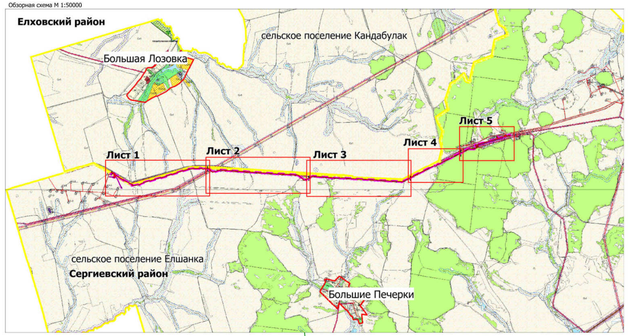

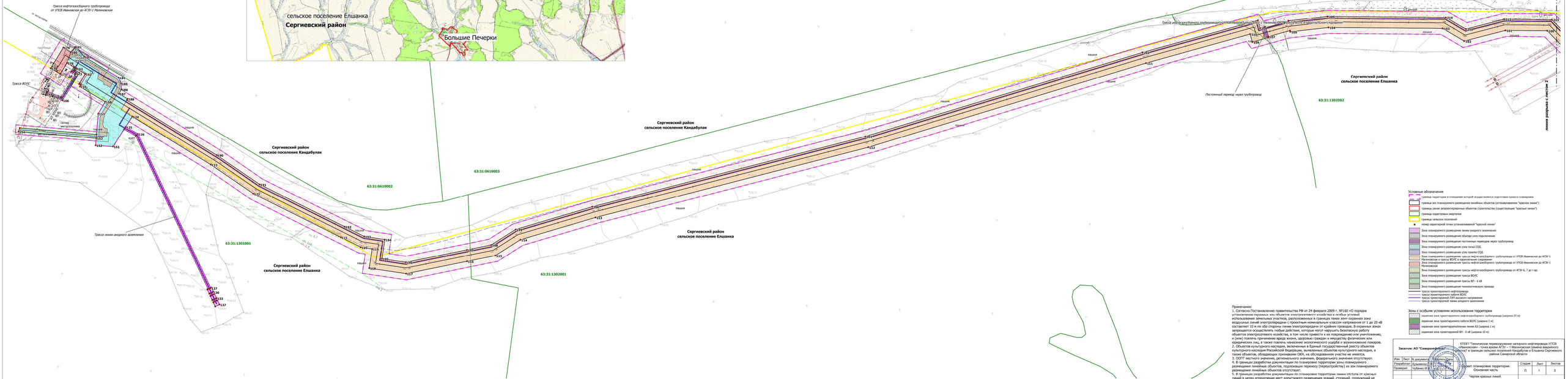

Условные обозначения

- границы территории в отношении которой осуществляется подготовка проекта планировки
- граница зон планируемого размещения линейных объектов (устанавливаемая "красная линия")
- границы зоны запрещения размещения объектов строительства (существующие "красные линии")
- границы кадастровых кварталов
- границы сельских поселений
- номер характерной точки устанавливаемой "красной линии"

- Зона планируемого размещения линии внешнего заземления
- Зона планируемого размещения объекта узла подключения
- Зона планируемого размещения постоянных переходов через трубопровод
- Зона планируемого размещения узла пуска СОД
- Зона планируемого размещения узла приема СОД
- Зона планируемого размещения трассы нефтегазосборного трубопровода от УПСВ Ивановская до АГЗУ-1 Малиновская и трасса ВОЛС в гидроизоляции сооружения
- Зона планируемого размещения трассы нефтегазосборного трубопровода от УПСВ Ивановская до АГЗУ-1 Малиновская
- Зона планируемого размещения трассы нефтегазосборного трубопровода от АГЗУ-6, 7 до т.вр.
- Зона планируемого размещения трассы ВОЛС
- Зона планируемого размещения трассы ВЛ - 6 кВ
- Зона планируемого размещения технологического проезда

- трасса проектируемого нефтепровода
- трасса проектируемого ВОЛС
- трасса проектируемого ВЛ высокого напряжения
- трасса проектируемой линии внешнего заземления

Зоны с особыми условиями использования территории

- охранная зона проектируемого нефтегазосборного трубопровода (ширина 25 м)
- охранная зона проектируемого кабеля ВОЛС (ширина 1 м)
- охранная зона проектируемой линии АЛ (ширина 1 м)
- охранная зона проектируемой ВЛ - 6 кВ (ширина 10 м)

Примечания:
1. Согласно Постановлению правительства РФ от 24 февраля 2009 г. №160 «О порядке установления охранных зон объектов электросетевого хозяйства и особых условий использования земельных участков, расположенных в границах таких зон» охранная зона воздушных линий электропередачи с проектным номинальным классом напряжения от 1 до 20 кВ составляет 10 м по обе стороны линии электропередачи от крайних проводов. В охранных зонах запрещается осуществлять любые действия, которые могут нарушить безопасную работу объектов электросетевого хозяйства, в том числе привести к их повреждению или уничтожению, и (или) повлечь причинение вреда жизни, здоровью граждан и имуществу физических или юридических лиц, а также повлечь нанесение экологического ущерба и возникновение пожаров.
2. Объектов культурного наследия, включенных в Единый государственный реестр объектов культурного наследия Российской Федерации, выявленных объектов культурного наследия, в зоне объектов, обладающих признаками объектов культурного наследия, на участке не имеется.
5. В границах разработки документации по планировке территории зоны планируемого размещения линейных объектов отсутствуют.
6. В границах разработки документации по планировке территории зоны планируемого размещения линейных объектов, подлежащих переносу (переустройству) из зон планируемого размещения линейных объектов отсутствуют.
5. В границах разработки документации по планировке территории линии отступа от красных линий в целях определения мест допустимого размещения зданий, строений, сооружений не устанавливается.

Заказчик: АО "Самаранефтегаз"				5Т53П "Техническое перевооружение напорного нефтепровода УПСВ «Ивановская» - точка врезки АГЗУ – 1 Малиновская (замена аварийного участка)" в границах сельских поселений Кандабулак и Елшанка Сергиевского района Самарской области			
Изм.	Лист	№ документа	Подпись	Дата			
Разработал	Кузьминов				Проект планировки территории. Основная часть	Стадия	Лист	Листов
Проверил	Чубанов					П	1	8
Н.контроль					Чертеж красных линий. Чертеж границ зон планируемого размещения объекта Масштаб 1:2000	ООО "СамарНИПИнефть"		

Формат А2х4